



บริษัทหลักทรัพย์จัดการกองทุน วรรณ จำกัด
การเข้าร่วมการต่อต้านทุจริต : ได้รับการรับรอง CAC

กองทุนเปิดวรรณเอเอ็มเซ็ท 50 หน่วยลงทุนชนิดไม่จ่ายเงินปันผล สำหรับผู้ลงทุนทั่วไป (RA) 1 A.M. SET 50 Fund Class RA (1AMSET50-RA)

กองทุนตราสารทุน

กองทุนที่ลงทุนแบบไม่มีความเสี่ยงต่างประเทศ

กองทุนนี้ลงทุนกระจุกตัวในผู้ออกจึงมีความเสี่ยงที่ผู้ลงทุนอาจสูญเสียเงินลงทุนจำนวนมาก



คุณกำลังจะลงทุนอะไร?



กองทุนรวมนี้เหมาะกับใคร?



คุณต้องระวังอะไรเป็นพิเศษ?



สัดส่วนของประเภททรัพย์สินที่ลงทุน



ค่าธรรมเนียม



ผลการดำเนินงาน



ข้อมูลอื่นๆ

การลงทุนในกองทุนรวมไม่ใช้การฝากเงิน





คุณกำลังจะลงทุนอะไร?

▪ นโยบายการลงทุน

- กองทุนจะลงทุนในตราสารทุนโดยเฉลี่ยในรอบปีบัญชีไม่น้อยกว่าร้อยละ 80 ของมูลค่าทรัพย์สินสุทธิของกองทุน โดยเน้นลงทุนในหุ้นสามัญประมาณ 25 - 30 บริษัท ที่เป็นส่วนประกอบของดัชนี SET50 และอาจลงทุนในหลักทรัพย์หรือทรัพย์สินอื่น หรือการหาผลตอบแทนโดยวิธีอื่นตามประกาศคณะกรรมการ ก.ล.ต. หรือประกาศสำนักงานคณะกรรมการ ก.ล.ต. กำหนดหรือให้ความเห็นชอบ ทั้งนี้ กองทุนอาจลงทุนในหรือมีไว้ซึ่งสัญญาซื้อขายล่วงหน้า (Derivatives) เพื่อลดความเสี่ยง (Hedging) หรือเพื่อเป็นการเพิ่มประสิทธิภาพการบริหารการลงทุน (Efficient Portfolio Management) และกองทุนจะไม่ลงทุนในตราสารหนี้ที่มีการจ่ายผลตอบแทนอ้างอิงกับตัวแปร (Structured Note)

▪ กลยุทธ์ในการบริหารจัดการลงทุน

- มุ่งหวังให้ผลประกอบการสูงกว่าดัชนีชี้วัด (active management)



กองทุนรวมนี้เหมาะกับใคร?

- ผู้ลงทุนที่สามารถรับความผันผวนของราคาหุ้นที่กองทุนรวมไปลงทุน ซึ่งอาจจะปรับตัวเพิ่มสูงขึ้น หรือลดลงต่ำกว่ามูลค่าที่ลงทุนและทำให้ขาดทุนได้
- ผู้ที่สามารถลงทุนในระยะกลางถึงระยะยาว โดยคาดหวังผลตอบแทนในระยะยาวที่ดีกว่าการลงทุนในตราสารหนี้ทั่วไป
- กองทุนเปิดวอร์เรนเอเอ็มเซ็ก 50 มีการแบ่งชนิดของหน่วยลงทุนเป็น 5 ชนิด โดยหน่วยลงทุนชนิด RA เป็นหน่วยลงทุนชนิดไม่จ่ายเงินปันผล เหมาะสำหรับผู้ลงทุนทั่วไป ที่ต้องการรับรายได้จากส่วนต่างจากการลงทุน ซึ่งกองทุนจะนำผลประโยชน์จากการลงทุนไปลงทุนต่อ โดยสามารถลงทุนขั้นต่ำตั้งแต่ 1,000 บาท ขึ้นไป

▪ กองทุนรวมนี้ไม่เหมาะกับใคร

- ผู้ลงทุนที่เน้นการได้รับผลตอบแทนในจำนวนเงินที่แน่นอน หรือรักษาเงินต้นให้อยู่ครบ

▪ ทำอย่างไรหากยังไม่เข้าใจนโยบาย และความเสี่ยงของกองทุนนี้

- อ่านหนังสือชี้ชวนฉบับเต็ม หรือสอบถามผู้สนับสนุนการขายและบริษัทจัดการ
- อย่าลงทุนหากไม่เข้าใจลักษณะและความเสี่ยงของกองทุนรวมนี้ดีพอ



คุณต้องระวังอะไรเป็นพิเศษ?

▪ คำเตือนที่สำคัญ

- การลงทุนในหน่วยลงทุนมิใช่การฝากเงิน และมีความเสี่ยงของการลงทุน ผู้ลงทุนควรลงทุนในกองทุนเปิด วรรณเอเอ็มซีที 50 เมื่อเห็นว่าการลงทุนในกองทุนรวมเหมาะสมกับวัตถุประสงค์การลงทุนของตน และผู้ลงทุนยอมรับความเสี่ยงที่อาจเกิดขึ้นจากการลงทุนดังกล่าวได้
- เนื่องจากกองทุนอาจลงทุนในสัญญาซื้อขายล่วงหน้า (Derivatives) เพื่อเป็นการเพิ่มประสิทธิภาพการบริหารการลงทุน (Efficient Portfolio Management) โดยพิจารณาจากสภาวะตลาดในขณะนั้น กฏข้อบังคับ และปัจจัยอื่นๆ ที่เกี่ยวข้อง จึงเหมาะสมกับผู้ลงทุนที่ต้องการผลตอบแทนสูงและสามารถรับความเสี่ยงได้สูงกว่าผู้ลงทุนทั่วไปผู้ลงทุนควรลงทุนในกองทุนรวมเมื่อมีความเข้าใจในความเสี่ยงของสัญญาซื้อขายล่วงหน้า และผู้ลงทุนควรพิจารณาความเหมาะสมของการลงทุน โดยคำนึงถึงประสบการณ์การลงทุน วัตถุประสงค์และฐานะการเงินของผู้ลงทุนเอง

แผนภาพแสดงตำแหน่งความเสี่ยงของกองทุนรวม

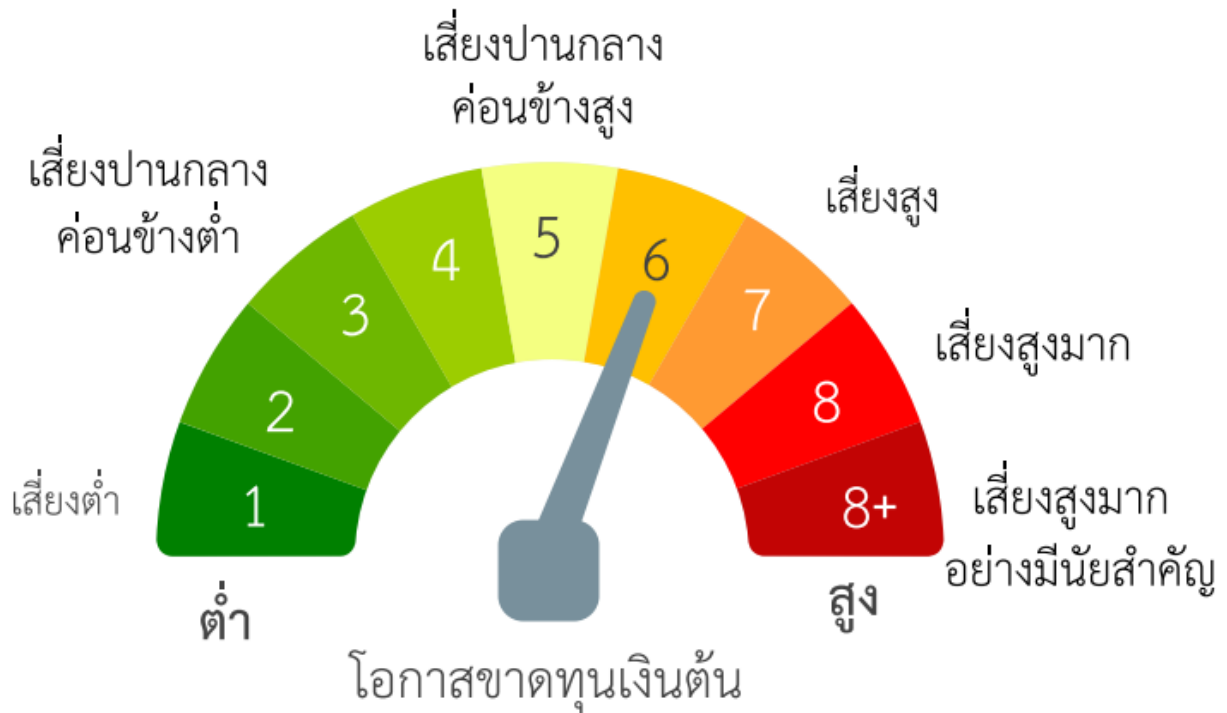

ปัจจัยความเสี่ยงที่สำคัญ

ความเสี่ยงจากความผันผวนของราคาหลักทรัพย์

ความผันผวนของ
ผลการดำเนินงาน (SD)

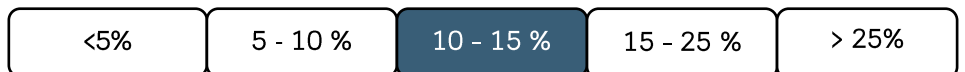

ต่ำ

สูง

กลุ่มหุ้นที่เน้นลงทุน



ต่ำ

สูง

ความเสี่ยงจากการกระจุกตัวลงทุนในผู้ออกตราสาร

High Issuer
Concentration Risk

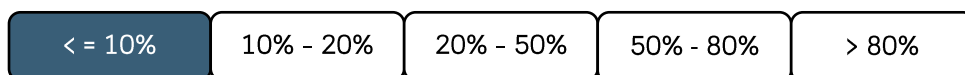

ต่ำ

สูง



สัดส่วนของประเภททรัพย์สินที่ลงทุน

% ของ NAV

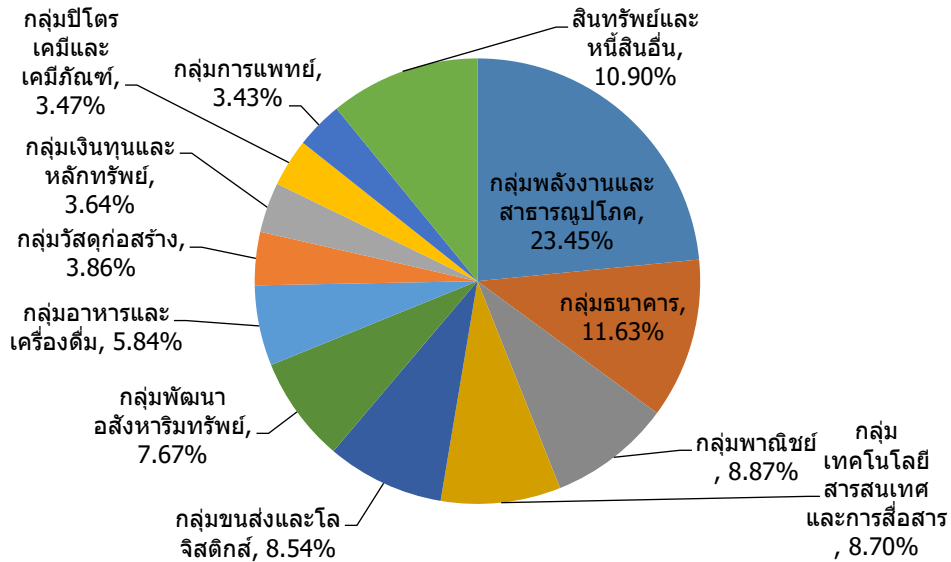

▪ ชื่อทรัพย์สินที่ลงทุนสูงสุด 5 อันดับแรก

| อันดับ | กลุ่มอุตสาหกรรม | % | อันดับ | หลักทรัพย์ | % |
|--------|-------------------------------------|--------|--------|--|-------|
| 1 | กลุ่มพลังงานและสาธารณูปโภค | 23.45% | 1 | บริษัท ท่าอากาศยานไทย จำกัด (มหาชน) | 6.17% |
| 2 | กลุ่มธนาคาร | 11.63% | 2 | บริษัท ปตท. จำกัด (มหาชน) | 6.09% |
| 3 | กลุ่มพาณิชย์ | 8.87% | 3 | บริษัท ซีพี ออลล์ จำกัด (มหาชน) | 4.95% |
| 4 | กลุ่มเทคโนโลยีสารสนเทศและการสื่อสาร | 8.70% | 4 | บริษัท แอดวานซ์ อินโฟร์ เซอร์วิส จำกัด (มหาชน) | 4.34% |
| 5 | กลุ่มขนส่งและโลจิสติกส์ | 8.54% | 5 | บริษัท กัลฟ์ เอ็นเนอร์จี ดีเวลลอปเมนท์ จำกัด (มหาชน) | 3.71% |

หมายเหตุ : เป็นข้อมูล ณ วันที่ 28 กุมภาพันธ์ 2563

ทั้งนี้ คุณสามารถดูข้อมูลที่เป็นปัจจุบันได้ที่ www.one-asset.com



ค่าธรรมเนียม

* ค่าธรรมเนียมมีผลกระทบต่อผลตอบแทนที่คุณจะได้รับ ดังนั้น คุณควรพิจารณาการเรียกเก็บค่าธรรมเนียมดังกล่าวก่อนการลงทุน *

ค่าธรรมเนียมที่เรียกเก็บจากกองทุนรวม (% ต่อปีของ NAV)

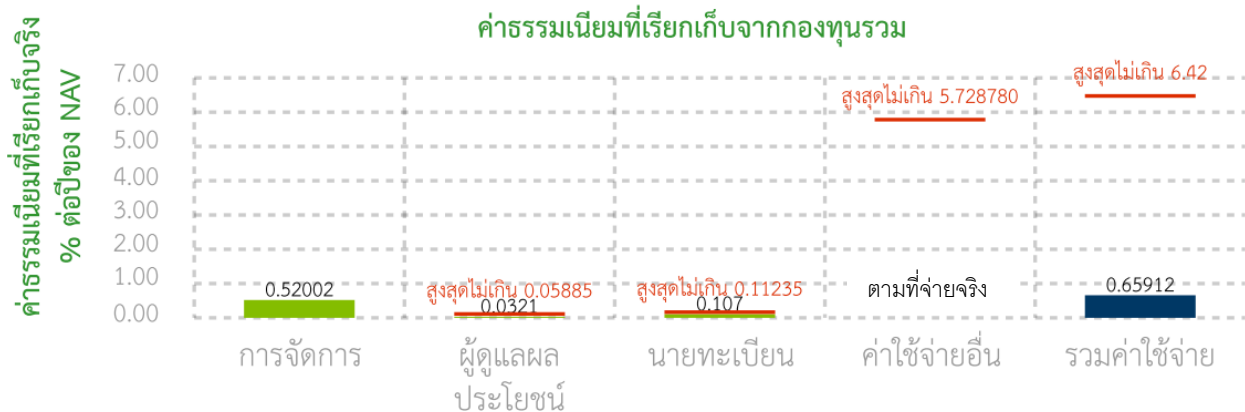

หมายเหตุ :

1. ค่าใช้จ่ายอื่น เป็นข้อมูลของรอบบัญชีล่าสุด (รวมภาษีมูลค่าเพิ่ม)
2. สามารถดูข้อมูลค่าธรรมเนียมและค่าใช้จ่ายย้อนหลัง 3 ปี ของกองทุนในหนังสือชี้ชวนส่วนสรุปข้อมูลกองทุนรวมได้ที่ www.one-asset.com

ค่าธรรมเนียมที่เรียกเก็บจากผู้ถือหน่วย (% ของมูลค่าซื้อขาย)

| รายการ | สูงสุดไม่เกิน | เก็บจริง |
|---|---------------------------|---------------------------|
| ค่าธรรมเนียมการขาย | 0.2675% | 0.2675% |
| ค่าธรรมเนียมการรับซื้อคืน | ไม่มี | ไม่มี |
| ค่าธรรมเนียมการสับเปลี่ยนหน่วยลงทุนเข้า | 0.2675% | 0.2675% |
| ค่าธรรมเนียมการสับเปลี่ยนหน่วยลงทุนออก | ไม่มี | ไม่มี |
| ค่าธรรมเนียมในการซื้อขายหลักทรัพย์ กรณีขายคืน | 0.30% | 0.25% |
| ค่าธรรมเนียมการโอนหน่วย | ตามที่นายทะเบียนเรียกเก็บ | ตามที่นายทะเบียนเรียกเก็บ |
| ค่าธรรมเนียมการออกเอกสารแสดงสิทธิในหน่วยลงทุน | ตามที่จ่ายจริง | ตามที่จ่ายจริง |
| ค่าใช้จ่ายอื่นๆ | ตามที่จ่ายจริง | ตามที่จ่ายจริง |

หมายเหตุ : ค่าธรรมเนียมดังกล่าวรวมภาษีมูลค่าเพิ่ม ภาษีธุรกิจเฉพาะหรือภาษีอื่นใดแล้ว



ผลการดำเนินงานในอดีต

* ผลการดำเนินงานในอดีต มิได้เป็นสิ่งยืนยันถึงผลการดำเนินงานในอนาคต *

■ แบบย้อนหลังตามปีปฏิทิน

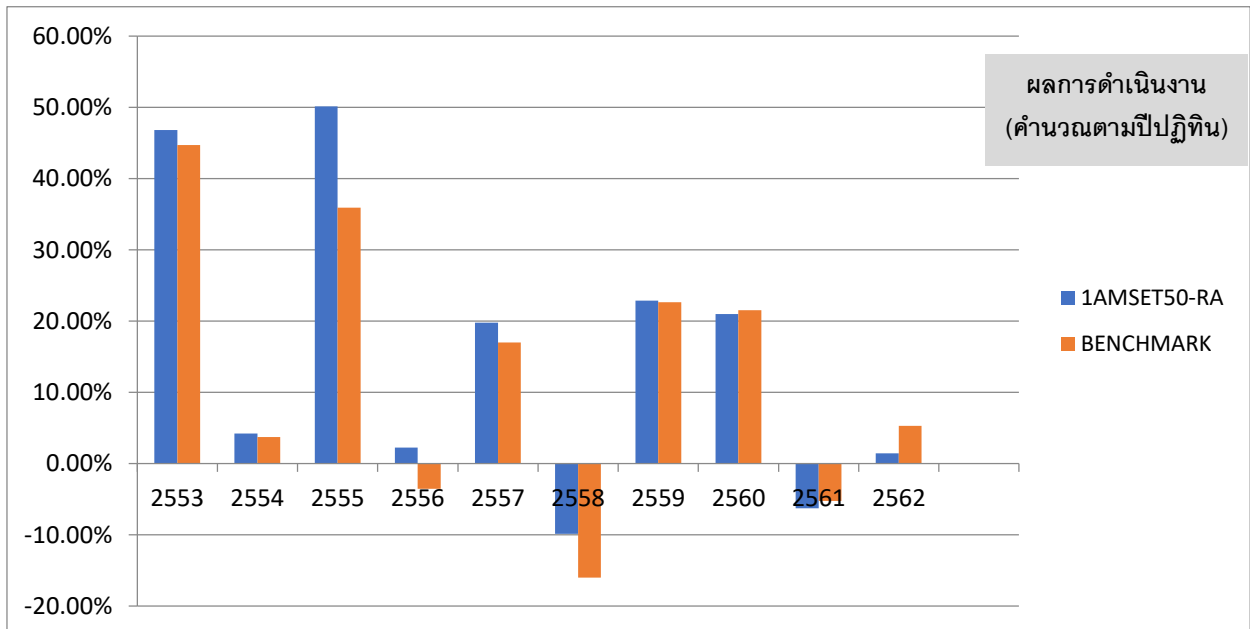

| | 2553 | 2554 | 2555 | 2556 | 2557 | 2558 | 2559 | 2560 | 2561 | 2562 |
|-------------|--------|-------|--------|--------|--------|---------|--------|--------|--------|-------|
| 1AMSET50-RA | 46.81% | 4.21% | 50.14% | 2.24% | 19.77% | -9.88% | 22.89% | 20.99% | -6.26% | 1.44% |
| BENCHMARK | 44.72% | 3.74% | 35.94% | -3.53% | 16.98% | -16.03% | 22.66% | 21.52% | -5.23% | 5.32% |

หมายเหตุ : เป็นข้อมูล ณ วันที่ 30 ธันวาคม 2562

ดัชนีชี้วัด คือ ดัชนีผลตอบแทนรวม SET50 (SET50 TRI) สัดส่วน 100.00%

- กองทุนนี้เคยมีผลขาดทุนสูงสุดในช่วงเวลา 5 ปี คือ -19.77%
- ความผันผวนของผลการดำเนินงาน (Standard Deviation) คือ 10.66%
- ความผันผวนของส่วนต่างผลการดำเนินงานและดัชนีชี้วัด (Tracking Error: TE) คือ 1.75% ต่อปี
- ประเภทกองทุนรวมเพื่อใช้เปรียบเทียบผลการดำเนินงาน ณ จุดขาย คือ Equity General

*ท่านสามารถดูข้อมูลที่เป็นปัจจุบันได้ที่ <https://www.aimc.or.th>

ตารางแสดงผลการดำเนินงานย้อนหลังแบบปิดสมุด ณ วันที่ 30 ธันวาคม 2562

| กองทุน | Year to Date | 3 เดือน | Percentile | 6 เดือน | Percentile | 1 ปี | Percentile | 3 ปี | Percentile | 5 ปี | Percentile | 10 ปี | Percentile | ตั้งแต่จัดตั้ง |
|------------------------|--------------|---------|------------|---------|------------|--------|------------|--------|------------|--------|------------|--------|------------|----------------|
| ผลตอบแทนกองทุนรวม | 1.44% | -3.66% | 95 | -8.15% | 75 | 1.44% | 75 | 4.79% | 25 | 4.96% | 25 | 13.61% | 5 | 11.95% |
| ผลตอบแทนตัวชี้วัด | 5.32% | -1.56% | 25 | -6.07% | 25 | 5.32% | 25 | 6.65% | 5 | 4.55% | 25 | 11.14% | 25 | 10.52% |
| ความผันผวนของกองทุน | 10.04% | 11.17% | 25 | 11.17% | 25 | 10.04% | 25 | 10.53% | 50 | 10.66% | 0 | 14.8% | 5 | 19.95% |
| ความผันผวนของตัวชี้วัด | 10.56% | 11.43% | 50 | 11.85% | 50 | 10.56% | 75 | 11% | 75 | 11.42% | 5 | 14.82% | 5 | 20.58% |

- ผลการดำเนินงานในอดีตของกองทุนรวม มิได้เป็นสิ่งยืนยันถึงผลการดำเนินงานในอนาคต
- การวัดผลการดำเนินงานของกองทุนรวมฉบับนี้ ได้จัดทำขึ้นตามมาตรฐานการวัดผลการดำเนินงานที่กำหนดโดยสมาคมบริษัทจัดการลงทุน
- การคำนวณอัตราผลตอบแทนดังกล่าวคำนวณโดยไม่ได้นำค่าธรรมเนียมการซื้อขายหน่วยลงทุน
- แสดงผลตอบแทนเป็น Annualized ถ้ามากกว่า 1 ปี
- ความถี่ในการปรับน้ำหนักของ Composite Benchmark คำนวณเป็นรายวัน
- การคำนวณ Standard deviation ของกองทุน และตาราง Standard deviation ของเกณฑ์มาตรฐาน หากตั้งกองทุนมากกว่า 3 ปี ใช้ความถี่รายเดือน ถ้าน้อยกว่า 3 ปีให้ใช้รายวัน

ตารางแสดงผลการดำเนินงานของกลุ่ม Equity General ณ วันที่ 29 กุมภาพันธ์ 2563

| AIMC Category | Peer Percentile | Return (%) | | | | | | Standard Deviation (%) | | | | | |
|----------------|-----------------|------------|--------|--------|-------|-------|-------|------------------------|-------|-------|-------|-------|-------|
| | | 3M | 6M | 1Y | 3Y | 5Y | 10Y | 3M | 6M | 1Y | 3Y | 5Y | 10Y |
| Equity General | 5th Percentile | -10.42 | -12.94 | -9.64 | 0.33 | 1.21 | 10.66 | 15.58 | 12.38 | 10.35 | 9.60 | 8.72 | 11.18 |
| | 25th Percentile | -13.25 | -15.44 | -12.47 | -1.10 | 0.13 | 9.48 | 18.35 | 14.76 | 12.33 | 11.31 | 10.40 | 14.54 |
| | 50th Percentile | -14.66 | -17.13 | -15.03 | -2.55 | -0.81 | 8.62 | 19.77 | 15.62 | 13.01 | 12.38 | 11.54 | 15.09 |
| | 75th Percentile | -15.68 | -19.31 | -18.02 | -4.41 | -2.24 | 6.79 | 20.44 | 16.26 | 13.66 | 13.20 | 12.30 | 15.51 |
| | 95th Percentile | -18.24 | -21.96 | -23.73 | -7.35 | -5.23 | 4.63 | 23.04 | 18.19 | 14.90 | 15.74 | 13.95 | 16.85 |

คุณสามารถดูข้อมูลที่เป็นปัจจุบันได้ที่ www.one-asset.com

ตารางแสดงผลการดำเนินงานย้อนหลัง ณ วันที่ 28 กุมภาพันธ์ 2563

| Portfolio | Fund Size | | NAV/Unit | YTD | 1W | 1M | 3M | 6M | 1Y | 3Y (A) | 5Y (A) | 10Y (A) | Inception (A) |
|---------------------------|------------------|---------|----------|---------|---------|---------|---------|---------|---------|--------|--------|---------|---------------|
| | THB | THB | | | | | | | | | | | |
| 1AMSET50-RA | 2,673,429,019.37 | 52,2078 | | -15.21% | -10.07% | -11.07% | -16.04% | -19.13% | -17.81% | -1.18% | 0.64% | 12.00% | 10.69% |
| SET50 TR | - | - | | -15.58% | -10.39% | -11.44% | -15.58% | -17.22% | -15.74% | 0.23% | 0.20% | 9.53% | 9.26% |
| Volatility p.a. | | | | 24.00% | 50.88% | 30.21% | 20.85% | 16.46% | 13.71% | 11.56% | 12.72% | 16.21% | 20.92% |
| Benchmark Volatility p.a. | | | | 24.75% | 53.47% | 31.60% | 21.53% | 17.05% | 14.30% | 12.19% | 13.80% | 16.87% | 21.41% |
| Information Ratio | | | | 0.07 | 0.32 | 0.13 | -0.07 | -0.15 | -0.09 | -0.05 | 0.01 | 0.03 | 0.02 |

Notes: (A) = Annualized Return | Volatility is a standard deviation per annum
(1) SET 50 Total Return Index

As of 28/02/2020



ข้อมูลอื่น ๆ

| | |
|-------------------------|--|
| นโยบายการจ่ายเงินปันผล | ไม่จ่าย แต่จะมีการจัดสรรกำไรให้กับผู้ลงทุนในรูปแบบของการรับซื้อคืนหน่วยลงทุนแบบสม่ำเสมอตามคำสั่งล่วงหน้า ในสัดส่วนไม่น้อยกว่าร้อยละ 50 ของมูลค่าหน่วยลงทุนที่เพิ่มขึ้นของผู้ถือหน่วยลงทุนแต่ละราย เมื่อส่วนต่างของมูลค่าหน่วยลงทุนเพิ่มขึ้นทุกๆ ช่วง 1.00 บาท ในโอกาสแรกที่มูลค่าหน่วยลงทุนเพิ่มมากกว่าหรือเท่ากับ 11.00 บาท 12.00 บาท 13.00 บาท ฯลฯ ทั้งนี้ ส่วนต่างของมูลค่าหน่วยลงทุนที่ใช้ในการคำนวณนี้ อาจมากกว่าหรือน้อยกว่า 1.00 บาทก็ได้ โดยผู้ลงทุนจะต้องแจ้งความจำนงให้กับบริษัทจัดการไว้เป็นลายลักษณ์อักษร |
| ผู้ดูแลผลประโยชน์ | ธนาคารกสิกรไทย จำกัด (มหาชน) |
| วันที่จดทะเบียน | 27 พฤศจิกายน 2546 |
| อายุโครงการ | ไม่กำหนด |
| ซื้อและขายคืนหน่วยลงทุน | <p><u>วันทำการซื้อ</u> : ทุกวันทำการ เวลา 09.00 - 15.00 น. มูลค่าขั้นต่ำของการซื้อครั้งแรก : 1,000.00 บาท มูลค่าขั้นต่ำของการซื้อครั้งถัดไป : 1,000.00 บาท</p> <p><u>วันทำการขายคืน</u> : ทุกวันทำการ เวลา 09.00 - 15.00 น. มูลค่าขั้นต่ำของการขายคืน : ไม่กำหนด ยอดคงเหลือขั้นต่ำ : 100 หน่วย ระยะเวลาการรับเงินค่าขายคืน : ภายใน 3 วันทำการนับตั้งแต่วันที่ถัดจากวันทำการซื้อขายหน่วยลงทุน</p> <p>คุณสามารถตรวจสอบมูลค่าทรัพย์สินได้ที่ www.one-asset.com</p> |
| รายชื่อผู้จัดการกองทุน | <ul style="list-style-type: none">▪ นายวิญญู ศรีวิริยานนท์▪ นายบัญญัติ จิววัฒนกิจ▪ นายสันธาน เสงสกุล▪ น.ส.จารุภักดิ์ ศรีจำเริญ▪ นายเกรียงไกร ทำนุกัศน์ <p>วันที่จดทะเบียนกองทุน วันที่จดทะเบียนกองทุน วันที่จดทะเบียนกองทุน วันที่จดทะเบียนกองทุน วันที่จดทะเบียนกองทุน</p> |

| | |
|---|--|
| อัตราส่วนหมุนเวียนการลงทุนของกองทุนรวม (PTR) | 0.82 *กรณีกองทุนรวมที่จดทะเบียนจัดตั้งไม่ถึง 1 ปี จะแสดงค่าที่เกิดขึ้นจริงในช่วงเวลาตั้งแต่วันที่จดทะเบียนถึงวันที่รายงาน |
| ผู้สนับสนุนการขายหรือรับซื้อคืน | บริษัทหลักทรัพย์จัดการกองทุน วรณ จำกัด หรือผู้สนับสนุนการขายหรือรับซื้อคืนหน่วยลงทุนที่ได้รับแต่งตั้งจากบริษัทจัดการ ทั้งนี้ ผู้ลงทุนสามารถตรวจสอบรายชื่อผู้สนับสนุนการขายหรือรับซื้อคืนที่ให้บริการเพิ่มเติมได้ที่ www.one-asset.com |
| ติดต่อสอบถามรับหนังสือชี้ชวน ร้องเรียน | บริษัทหลักทรัพย์จัดการกองทุน วรณ จำกัด 989 อาคารสยามพิวรรธน์ทาวเวอร์ ชั้น 9, 24 ถนนพระราม 1 แขวง/เขตปทุมวัน กรุงเทพมหานคร 10330 โทรศัพท์ 0-2659-8888 โทรสาร 0-2659-8860-1 |
| ธุรกรรมที่อาจก่อให้เกิดความขัดแย้งทางผลประโยชน์ | คุณสามารถตรวจสอบธุรกรรมที่อาจก่อให้เกิดความขัดแย้งทางผลประโยชน์ได้ที่ www.one-asset.com |

- การลงทุนในหน่วยลงทุนไม่ใช้การฝากเงิน รวมทั้งไม่ได้อยู่ภายใต้ความคุ้มครองของสถาบันคุ้มครองเงินฝาก จึงมีความเสี่ยงจากการลงทุนซึ่งผู้ลงทุนอาจไม่ได้รับเงินลงทุนคืนเต็มจำนวน
- ได้รับอนุมัติจัดตั้ง และอยู่ภายใต้การกำกับดูแลของสำนักงาน ก.ล.ต.
- การพิจารณาร่างหนังสือชี้ชวนในการเสนอขายหน่วยลงทุนของกองทุนรวมนี้มีได้เป็นการแสดงว่าสำนักงาน ก.ล.ต. ได้รับรองถึงความถูกต้องของข้อมูลในหนังสือชี้ชวนของกองทุนรวม หรือ ได้ประกันราคาหรือผลตอบแทนของหน่วยลงทุนที่เสนอขายนั้น ทั้งนี้ บริษัทจัดการกองทุนรวม ได้สอบถามข้อมูลในหนังสือชี้ชวนส่วนสรุปข้อมูลสำคัญ ณ วันที่ 28 กุมภาพันธ์ 2563 แล้วด้วยความระมัดระวังในฐานะผู้รับผิดชอบในการดำเนินการของกองทุนรวมและขอรับรองว่าข้อมูลดังกล่าวถูกต้อง ไม่เป็นเท็จ และไม่ทำให้ผู้อื่นสำคัญผิด

คำอธิบายเพิ่มเติม

- **ความเสี่ยงจากความผันผวนของราคาหลักทรัพย์ (Market Risk)** คือ ความเสี่ยงที่เกิดจากราคาหรือผลตอบแทนของหลักทรัพย์มีการปรับตัวขึ้นลง อันเนื่องมาจากการเปลี่ยนแปลงของภาวะเศรษฐกิจ สังคม การเมือง อุตสาหกรรม ตลาดทุน และตลาดเงิน เป็นต้น โดยความเสี่ยงดังกล่าวสามารถลดลงได้ โดยการกระจายการลงทุนในหลักทรัพย์ประเภทต่างๆ เพื่อกำหนดสัดส่วนการลงทุนที่เหมาะสม รวมทั้งดำเนินการติดตามและวิเคราะห์ปัจจัยที่จะมีผลกระทบต่อระดับราคาของหลักทรัพย์อย่างสม่ำเสมอและต่อเนื่อง